Communiqué de presse

DÉPISTAGE DES CANCERS
Centre de coordination
Nouvelle-Aquitaine

Mérignac, le 29 septembre 2020

SAVOIR : C'EST POUVOIR AGIR ET SOIGNER !
NE SOYONS PAS IMPUISSANT FACE AU CANCER DU SEIN

Dans le cadre de la mobilisation mondiale du dépistage du cancer du sein, le CRCDC-NA souhaite intensifier la présence de l'ensemble de ses partenaires pour **contribuer à lutter contre le cancer le plus mortel chez la femme**. Le contexte sanitaire actuel ne doit pas faire oublier que le cancer du sein progresse et tue, chaque année, encore trop de femmes.

« En cette période sanitaire particulière où nous avons constaté une diminution de 17% des dépistages (soit 46 000 mammographies en moins que la moyenne des deux années précédentes sur la période), gardons à l'esprit que : Le cancer est sournois, il n'est « jamais confiné » ; continuons à prévenir et se faire dépister pour sauver des vies ! » *comme le souligne Benjamin Gandouet Directeur Général CRCDC-NA*

Le cancer du sein est le cancer le plus fréquent chez la femme avec **59 000 nouveaux cas** chaque année en France. Au cours de sa vie, 1 femme sur 8 pourra y être confrontée.
Heureusement, lorsqu'il est détecté tôt, ce cancer a de grandes chances d'être vaincu ; meilleures sont les chances de guérison et moins lourds sont les traitements.

Tous les ans, **270 000** mammographies sont réalisées dans le cadre du dépistage organisé en Nouvelle Aquitaine. Le dépistage organisé permet d'augmenter la qualité des dépistages grâce à une deuxième lecture systématique des mammographies (lecture assurée par un second radiologue expérimenté). Grâce à ce dispositif, il a pu être diagnostiqué **2 000** cancers du sein par an par le CRCDC-NA.

Comme le souligne le Docteur Catherine Payet médecin coordonnateur territorial du CRCDC-NA :

« La survie à 5 ans est de 99% pour un cancer du sein détecté à un stade précoce ! Elle n'est malheureusement que de 26% pour un cancer métastasé. C'est pourquoi une mammographie de dépistage est proposée tous les 2 ans aux femmes âgées de 50 à 74 ans dans le cadre des programmes du dépistage organisé. »

En Gironde :

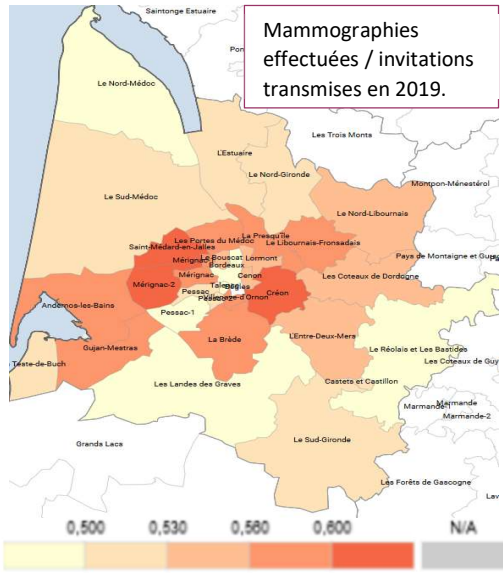

En Gironde, la participation des femmes invitées au dépistage est de ***54.8%*** en 2019, stable depuis plusieurs années
Ce taux est insuffisant par rapport à l'objectif du programme (participation à 70 % pour obtenir une baisse de la mortalité), mais comme le montre la carte ci-contre, la participation varie en fonction des territoires. C'est principalement vers les territoires sous participants (en clair) et vers les populations éloignées du soin et de la prévention que nos actions sont développées.

Grace au dépistage, 500 cancers sont diagnostiqués chaque année en Gironde et 8 sur 10 le sont à un stade précoce.

Dans cette volonté d'intensifier l'information et la sensibilisation contre le cancer du sein, l'ensemble des partenaires du CRCDC-NA organise des manifestations pour aller à la rencontre de la population :

Cette année, le CRCDC-NA s'associe à l'association PERSONNELLES pour la réalisation et la diffusion du film de sensibilisation au cancer du sein et à son dépistage.

Promenons-nous sur nos collines !
Et reconnaissons les signes d'un éventuel cancer du sein ....

Diffusion cinéma, tv, réseaux sociaux

OCTOBRE ROSE : Save the date des actions du département

SAMEDI 26 SEPTEMBRE 2020

MARCHE et COURSE ROSE
Suivi d'un apéro rose.
Adresse : **Parc de la mairie – Vayres**
Horaire : **16h-19h**

SAMEDI 13 OCTOBRE

REPAS ROSE
Et atelier Pouet-Pouet par l'association Jeune & Rose
Adresse : **Clinique mutualiste de Lesparre**
Horaire : **12h-14h**

DIMANCHE 18 OCTOBRE 2020

5ème édition Coupe Europa Donna
Suivi d'un apéro rose.
Adresse : **Golf des Graves et du Sauternais**
Horaire : **9h30**

Marché Rose
Adresse : **Place du Marché- La Teste de Buch**
Horaire :9h à 12h

Mardi 20 OCTOBRE 2020

STAND DE PREVENTION
Information sur le dépistage organisé.
Adresse : **Marché de Pessac**
Horaire : **9h à 13h**

24-25 OCTOBRE 2020

Plus vite que le cancer
Course virtuelle
Organisée par la ligue contre le cancer
www.plusvitequelecancer.net

Les Week-ends du 17/18 et 24/25

Bord'eau Villages
Stands des associations pour la prévention du cancer du sein ,organisés par le comité prévention dépistages cancers et le challenge du ruban rose
Adresse : **Hangar 15 à 19, quai des Chartrons – Bordeaux**
Horaire **: 10h-19h**

Actions en fil « rose » sur tout le mois d'octobre

Exposition sur le dépistage du cancer du sein

Réalisée par le CRCDC-NA/La Ligue contre le cancer/ERI C.H.U de Bordeaux, et avec la participation de l'IREPS.
Adresse : **CHU de Pellegrin, Haut lévêque, Saint-André, Clinique mutualiste de Lesparre, Hôpital Suburbain du Bouscat, Centre Hospitalier de Bazas et cadillac..**

Challenge du ruban Rose

Rejoignez la vague rose sur Challengedurubanrose.fr

Conférence virtuelle
« Attention à mes seins »

Bergonié
Adresse : via **Facebook live**

Illuminations

Un ruban Rose sera disposé sur la « tour Hospitalisation » de l'institut **Bergonié**

La **Porte de Bourgogne** sera illuminée en rose par la mairie de Bordeaux

Libourne en rose

Un mois pour échanger, s'informer, s'engager.
www.libourne.fr

Exposition féminité

Une exposition "Féminité" de l'artiste Hélène David sera présente dans le Hall d'accueil de l'institut Bergonié pour les patients et personnels.

Sensibilisation sur la santé de la femme et sur le cancer du sein

Organisée par la maison de la prévention, le CRCDC-NA, la MSA et l'ESAT de Villambis
Adresse : **ESAT de Villambis**

Soirée virtuelle
« Défis de femmes »

Témoignages de femmes via internet
www.bergonié.fr

« Notre enjeu collectif : Prévenir et Dépister pour Sauver des vies »

Infos pratiques :

DÉPISTAGE DES CANCERS
Centre de coordination
Nouvelle-Aquitaine

21 avenue Président J-F Kennedy
33700 Mérignac
T. 05 57 29 14 60

Contact département :
Anne-Christelle Penhard
Chargée de santé publique
ac.penhard@depistagecancer-na.fr
06.69.07.12.98

ion communication & relations institutionnelles : **Audrey Capilla** | 07 85 53 42 04 | a.capilla@depistagecancer-na.fr

Le CRCDC-NA est financé par : ars Agence Régionale de Santé Nouvelle-Aquitaine, l'Assurance Maladie, msa santé famille retraite services